

ŽÁDOST O PŘIDĚLENÍ NÁJEMNÍ SMLOUVY KE VSTUPNÍMU BYTU

V OBCI KOBYLÁ NAD VIDNAVKOU

OBECNÍ ÚŘAD

Kobylá nad Vidnavkou, okres Jeseník

Počet listů

2

Zpracovatel

4

Ukl. znak

Došlo: 12-08-2025

Č.j.: OK-1320/2025

Přílohy: 1

Žadatel:

Jméno a příjmení:



Trvalé bydliště:

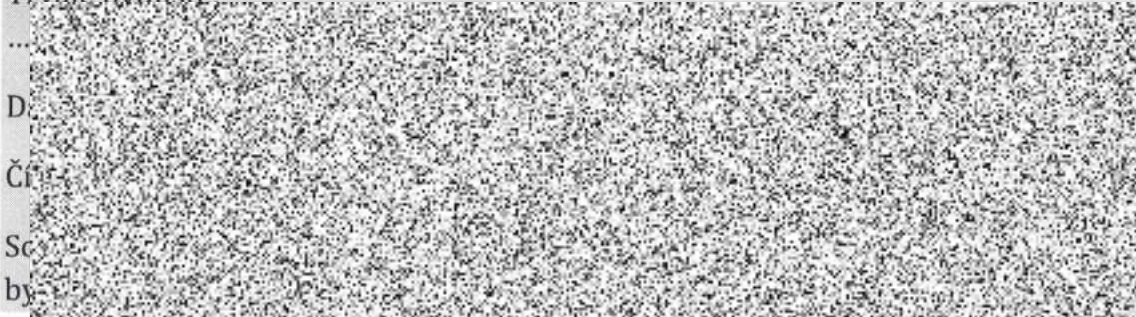

A) Nájemní smlouva na dobu určitou X neurčitou

B) Podnájemní smlouva

C) Jiné: 4 sestry

Zdůvodněte, proč žádáte o vstupní byt, jakou situaci tím řešíte:

zdívoedu rozchodu s partnerem a hledám nové bydlení

Spolupracujete s nějakým poskytovatelem sociální služby?

1) Darmoděj z.ú.

2) Člověk v tísni o.p.s.

3) Ester z.s.

4) Jiný poskytovatel sociálních služeb

Ne

Členové domácnosti:

Počet členů: 1

1) Jméno a

příjmení:



Vztah
k žadateli:..... NE

Datum narození:.....

2) Jméno a
příjmení:.....

Vztah
k žadateli:.....

Datum narození:.....

3) Jméno a
příjmení:.....

Vztah
k žadateli:.....

Datum narození:.....

Součástí žádosti jsou přílohy:

Příloha I. Prohlášení

Příloha II. Doklad o výši příjmů

Příloha III. Vyhodnocení výše příjmů domácnosti

S těmito formuláři Vám rádi pomohou pracovníci Darmoděj z.ú. Jeseník

Kontaktní údaje:

Mgr. Jarmila Šimčíková,

Mob.: 608 760 169

Email: sas@darmodej.cz

Sídlo kanceláře: Písečná 255

790 82 Písečná

C. celkový počet dokladů o výši příjmů společně posuzovaných osob:

1

D. Prohlášení nájemce:

Prohlašuji, že jsem uvedl(a) všechny společně posuzované osoby.

Jsem si vědom(a) případných následků, které by pro mne z nepravdivě uvedených údajů vyplývaly.

Souhlasím se zjištěním výše příjmů na finančním úřadě, orgánech vyplácejících dávky nemocenského a důchodového pojištění a hmotného zabezpečení uchazečů o zaměstnání, u zaměstnavatelů a dalších právnických a fyzických osob vyplácejících příjmy rozhodné pro uzavření nájemní smlouvy.

V Kobylově dne 11. 8. 2005

