

Č.j.: KRPM-39067-7/ČJ-2026-141106

SOUHLASÍ

Dne 27.5.2026

*K. Čížek*  
 KRAJSKÉ ŘEDITELSTVÍ POLICIE  
 OLOMOUCKÉHO KRAJE  
 DOPRAVNÍ INSPEKTORÁT  
 790 01 JESENÍK, MORAVSKÁ 780/4

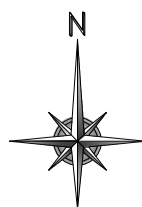

- Omezený úsek
- A15 Navržené přechodné DZ
- P4 Stávající svisté DZ
- P4 Zrušené stávající svisté DZ

Autor:	Dopravní Značení Tkadleček, Grudova 4, 747 05 Opava		
Zodp. projektant:	Jan Tkadleček	<i>Jan Tkadleček</i>	IČO: 087 346 31
Vypracoval:	Jan Tkadleček	<i>Jan Tkadleček</i>	tel.: 737 351 772
Kontroloval:	Jan Tkadleček	<i>Jan Tkadleček</i>	Datum: 03/2026
Měřítko:	1:7500	Číslo zakázky:	049/2026 Formát: A3
Zadavatel:	BERKASTAV s.r.o. Nádražní 955/11, 792 01 Bruntál		
Stavba:	Oprava technické infrastruktury Obce Kobylá nad Vidnavkou - Místní komunikace		
Popis:	Přehledná situace		

TKADLEČEK  
Dopravní značení  
tkadlecek.cz  
znacky@tkadlecek.cz  
Výkres číslo: ---





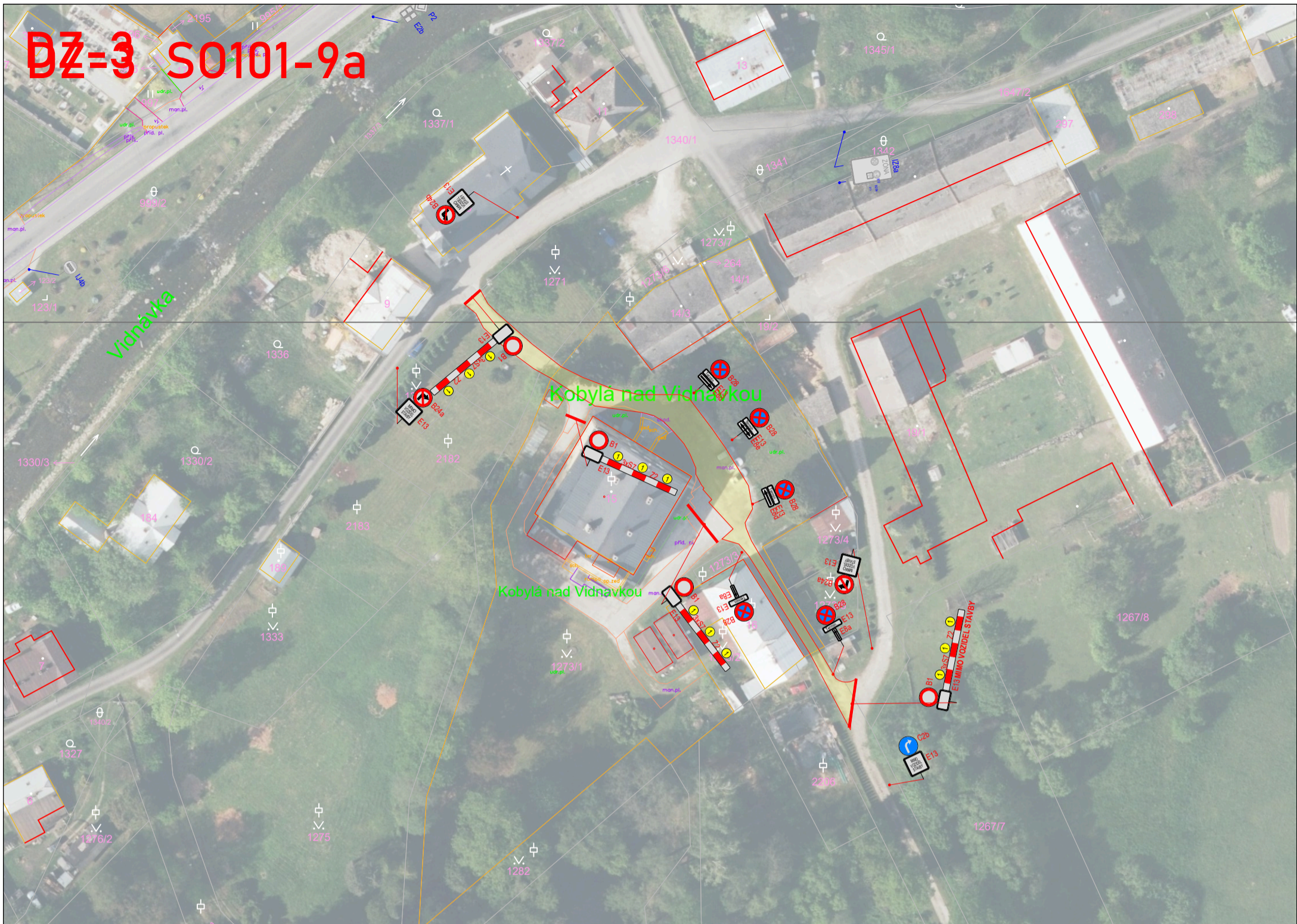

# DZ-3 SO101-9a

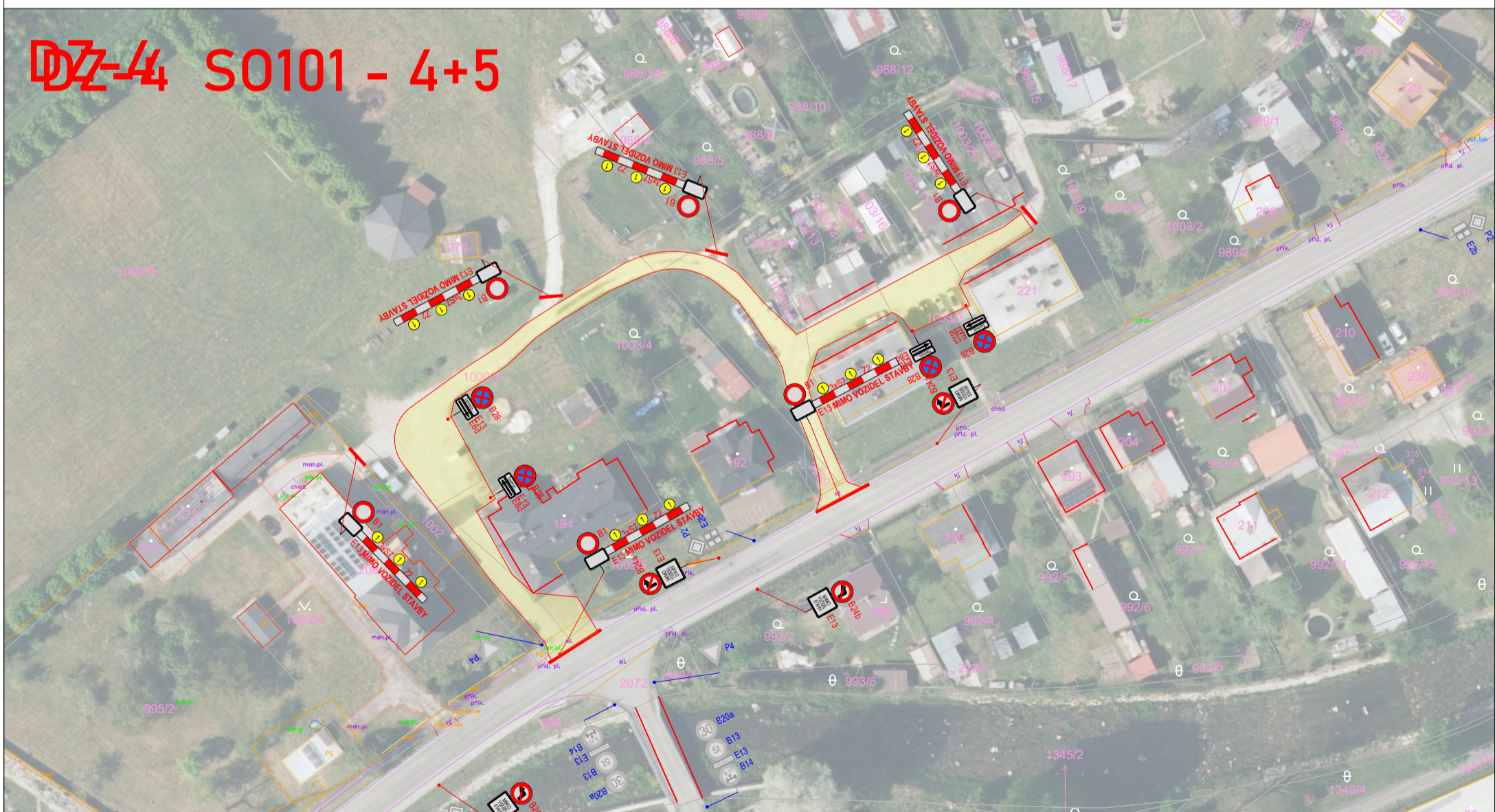

# DZ-4 SO101 - 4+5



	<b>Omezený úsek</b> <span style="background-color: yellow; border: 1px solid black; display: inline-block; width: 20px; height: 10px;"></span>	Autor: Dopravní Značení Tkadleček, Grudova 4, 747 05 Opava	
	 <b>A15 Navržené přechodné DZ</b>	Zdp. projektant: Jan Tkadleček <i>Jan Tkadleček</i> IČO: 087 346 31	
 <b>P4 Stávající svisté DZ</b>	Vypracoval: Jan Tkadleček <i>Jan Tkadleček</i> tel.: 737 351 772		
 <b>P4 Zrušené stávající svisté DZ</b>	Kontroloval: Jan Tkadleček <i>Jan Tkadleček</i> Datum: 03/2026		
Měřítko: 1:1000 Číslo zakázky: 049/2026 Formát: A3		Zadavatel: BERKASTAV s.r.o. Nádražní 955/11, 792 01 Bruntál	
Stavba: Oprava technické infrastruktury Obce Kobylá nad Vidnavkou - Místní komunikace		Popis: Úplná uzavírka MK SO 101 - 9a a SO 101 - 4+5	



**TKADLEČEK**  
Dopravní značení

Výkres číslo:  
**DZ-3; 4**

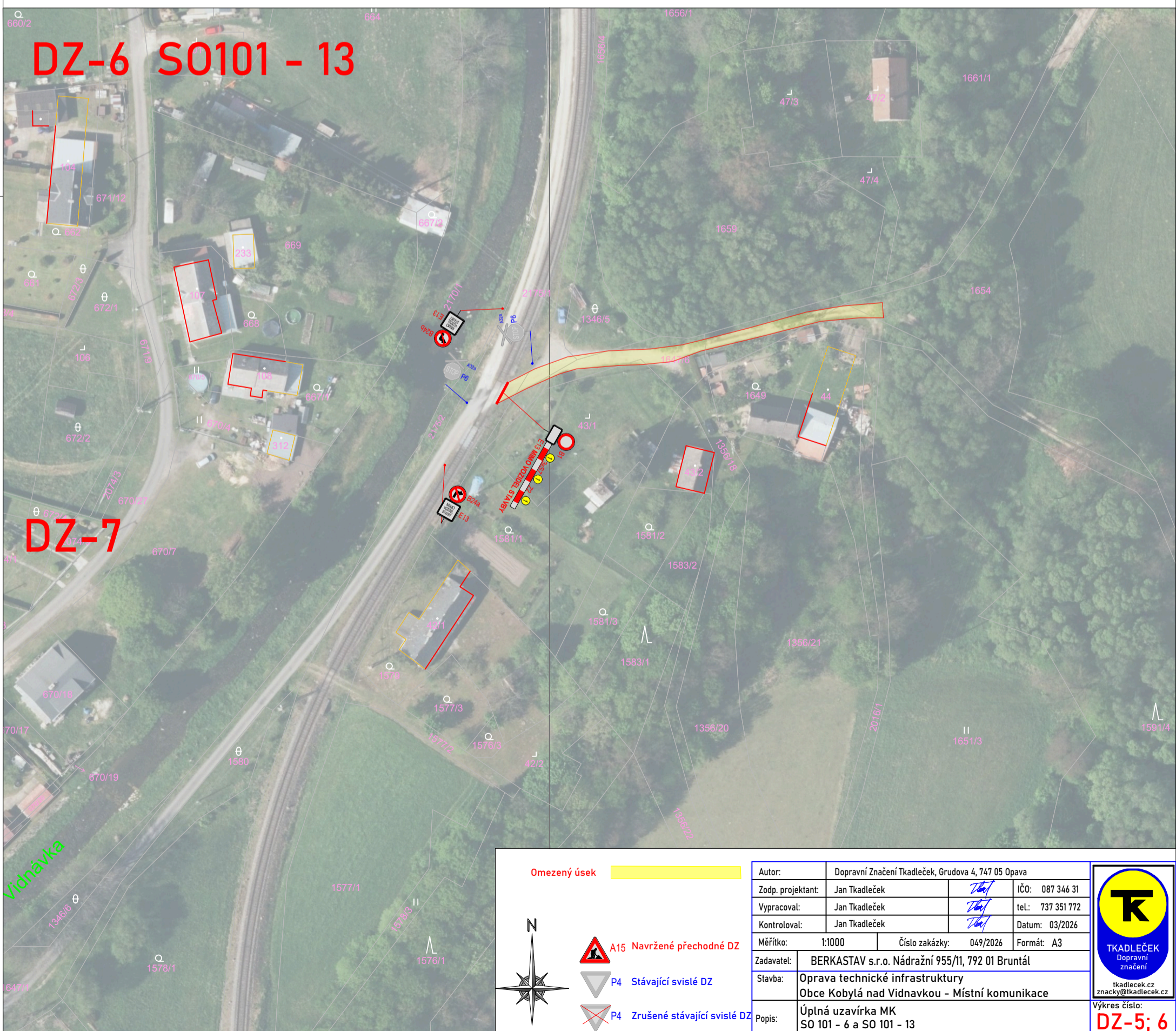

**Omezený úsek**

**A15 Navržené přechodné DZ**

**P4 Stávající svisté DZ**

**P4 Zrušené stávající svisté DZ**

Autor:	Dopravní Značení Tkadleček, Grudova 4, 747 05 Opava		
Zodp. projektant:	Jan Tkadleček		IČO: 087 346 31
Vypracoval:	Jan Tkadleček		tel.: 737 351 772
Kontroloval:	Jan Tkadleček		Datum: 03/2026
Měřítko:	1:1000	Číslo zakázky:	049/2026 Formát: A3
Zadavatel:	BERKASTAV s.r.o. Nádražní 955/11, 792 01 Bruntál		
Stavba:	Oprava technické infrastruktury Obce Kobylá nad Vidnavkou - Místní komunikace		
Popis:	Úplná uzavírka MK SO 101 - 6 a SO 101 - 13		

**TKADLEČEK**  
Dopravní značení  
tkadlecek.cz  
znacky@tkadlecek.cz

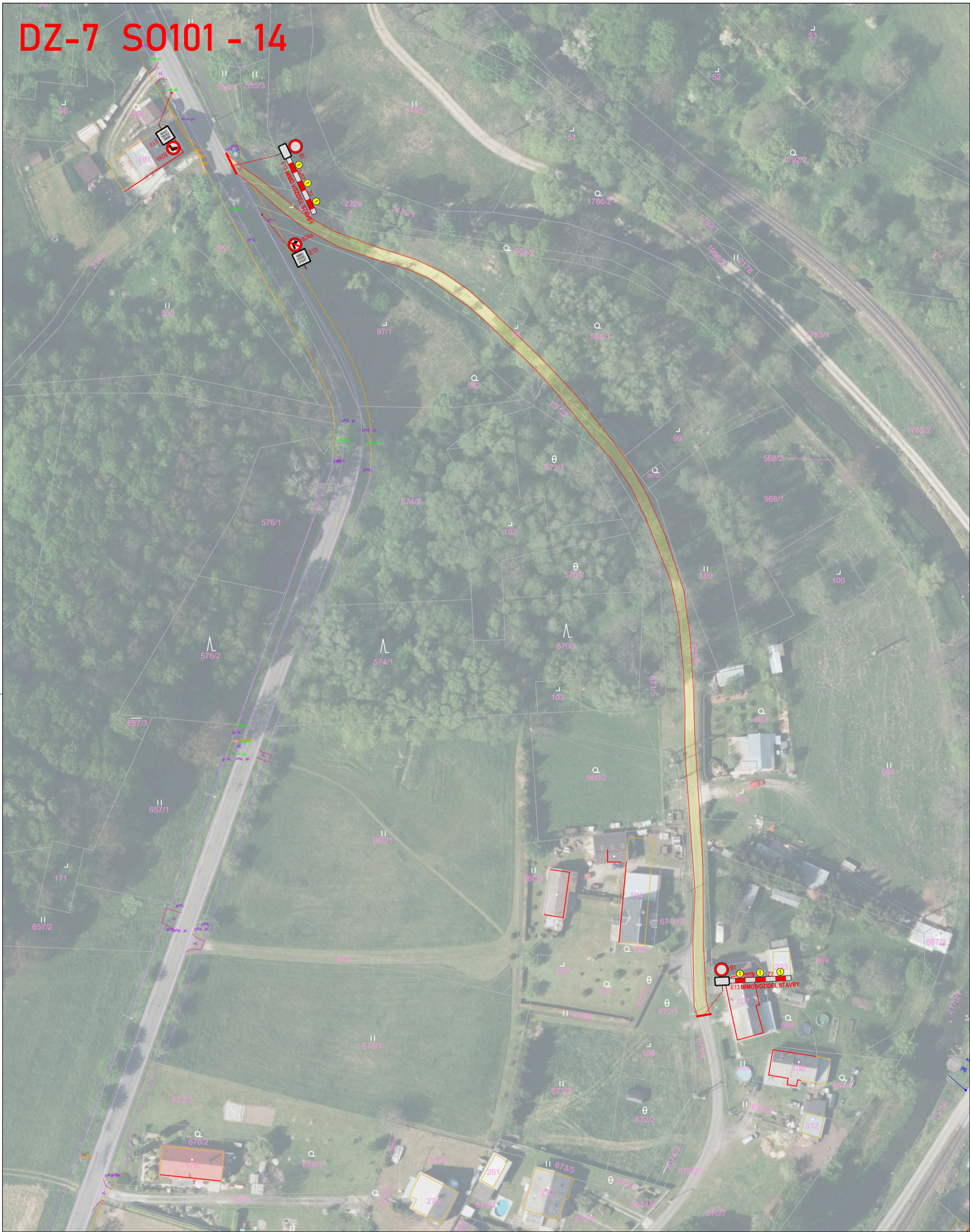

Výkres číslo:  
**DZ-5; 6**

# DZ-7 SO101 - 14

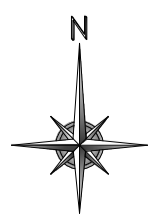

Omezený úsek



-  A15 Navržené přechodné DZ
-  P4 Stávající svisté DZ
-  P4 Zrušené stávající svisté DZ

Autor:	Dopravní Značení Tkadleček, Grudova 4, 747 05 Opava		
Zodp. projektant:	Jan Tkadleček	<i>Jan Tkadleček</i>	IČO: 087 346 31
Vypracoval:	Jan Tkadleček	<i>Jan Tkadleček</i>	tel.: 737 351 772
Kontroloval:	Jan Tkadleček	<i>Jan Tkadleček</i>	Datum: 03/2026
Měřítko:	1:1000	Číslo zakázky:	049/2026 Formát: A3
Zadavatel:	BERKASTAV s.r.o. Nádražní 955/11, 792 01 Bruntál		
Stavba:	Oprava technické infrastruktury Obce Kobylá nad Vidnavkou - Místní komunikace		
Popis:	Úplná uzavírka MK SO 101 - 14		



**TKADLEČEK**  
Dopravní značení

tkadlecek.cz  
znacky@tkadlecek.cz

Výkres číslo:  
**DZ-7**

# DZ-8 89/2 S0101 - 16

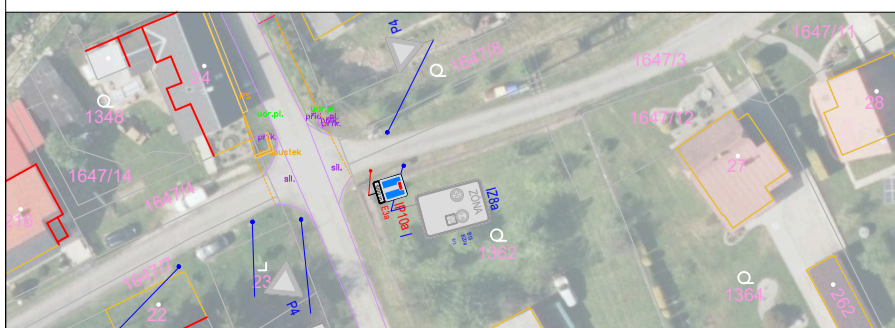

**Omezený úsek**

N

**A15 Navržené přechodné DZ**

**P4 Stávající svisté DZ**

**P4 Zrušené stávající svisté DZ**

Autor:	Dopravní Značení Tkadleček, Grudova 4, 747 05 Opava		
Zodp. projektant:	Jan Tkadleček	<i>Jan Tkadleček</i>	IČO: 087 346 31
Vypracoval:	Jan Tkadleček	<i>Jan Tkadleček</i>	tel.: 737 351 772
Kontroloval:	Jan Tkadleček	<i>Jan Tkadleček</i>	Datum: 03/2026
Měřítko:	1:1000	Číslo zakázky:	049/2026 Formát: A3
Zadavatel:	BERKASTAV s.r.o. Nádražní 955/11, 792 01 Bruntál		
Stavba:	Oprava technické infrastruktury Obce Kobylá nad Vidnavkou - Místní komunikace		
Popis:	Úplná uzavírka MK SO 101 - 16		

**TKADLEČEK**  
Dopravní značení

tkadlecek.cz  
znacky@tkadlecek.cz



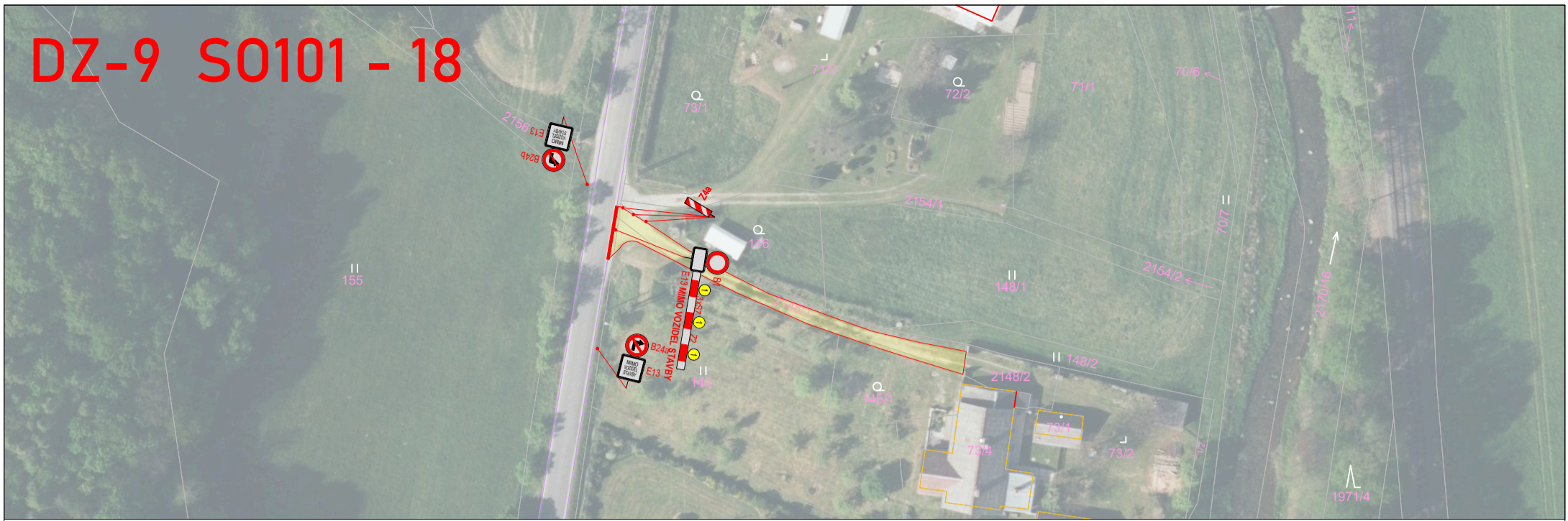

Výkres číslo:  
**DZ-8**

# DZ-9 S0101 - 18

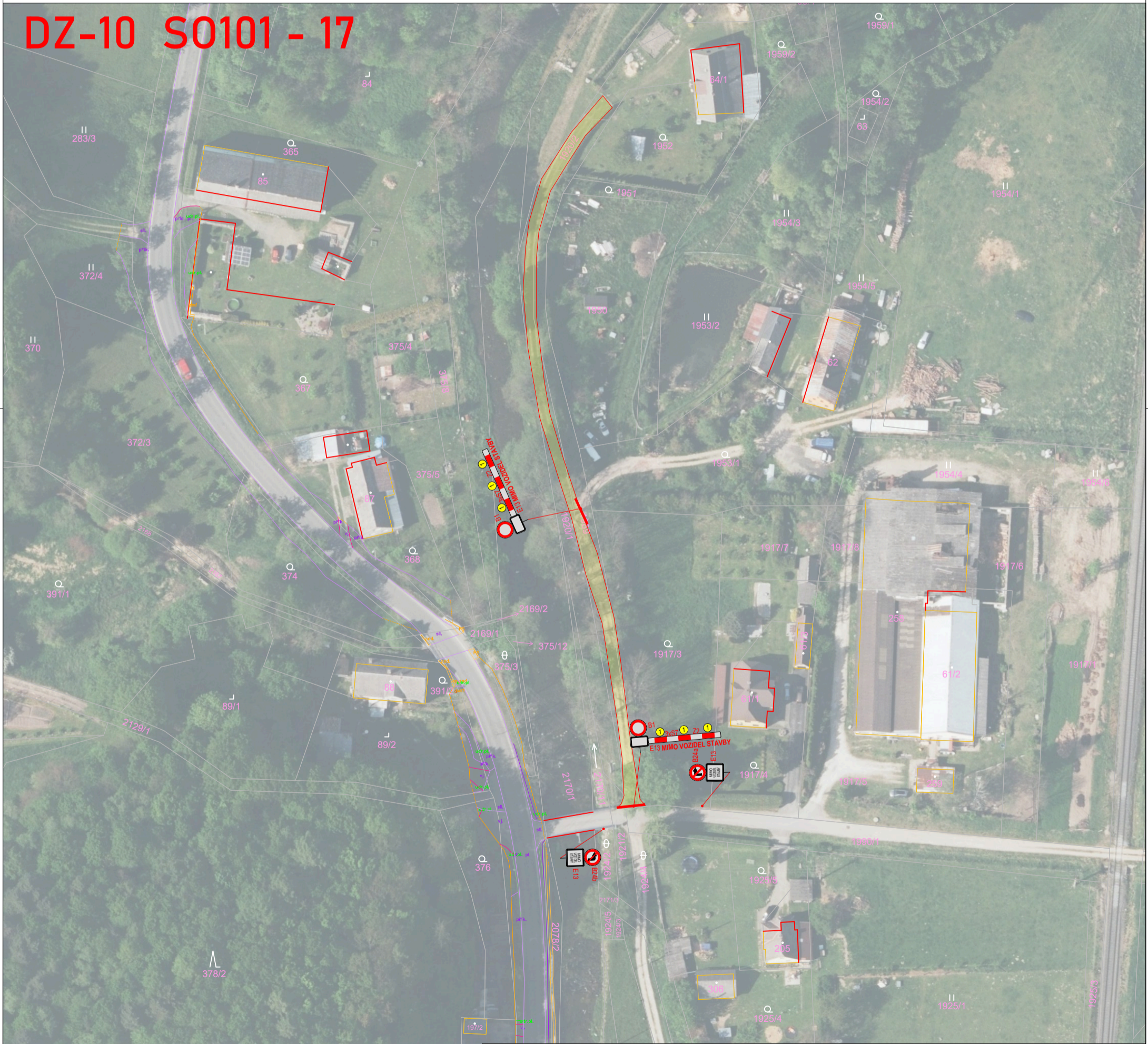

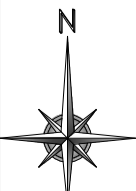
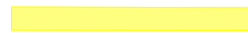
# DZ-10 S0101 - 17



	 Omezený úsek	<b>Autor:</b> Dopravní Značení Tkadleček, Grudova 4, 747 05 Opava		
	 A15 Navržené přechodné DZ	<b>Zodp. projektant:</b> Jan Tkadleček <i>Jan Tkadleček</i> IČO: 087 346 31		
 P4 Stávající svisté DZ	<b>Vypracoval:</b> Jan Tkadleček <i>Jan Tkadleček</i> tel.: 737 351 772			
 P4 Zrušené stávající svisté DZ	<b>Kontroloval:</b> Jan Tkadleček <i>Jan Tkadleček</i> Datum: 03/2026			
		<b>Měřítko:</b> 1:1000	<b>Číslo zakázky:</b> 049/2026	<b>Formát:</b> A3
		<b>Zadavatel:</b> BERKASTAV s.r.o. Nádražní 955/11, 792 01 Bruntál		
		<b>Stavba:</b> Oprava technické infrastruktury Obce Kobylá nad Vidnavkou - Místní komunikace		
		<b>Popis:</b> Úplná uzavírka MK SO 101 - 17 a SO 101 - 18		



**TKADLEČEK**  
Dopravní značení  
tkadlecek.cz  
znacky@tkadlecek.cz

Výkres číslo: **DZ-9**

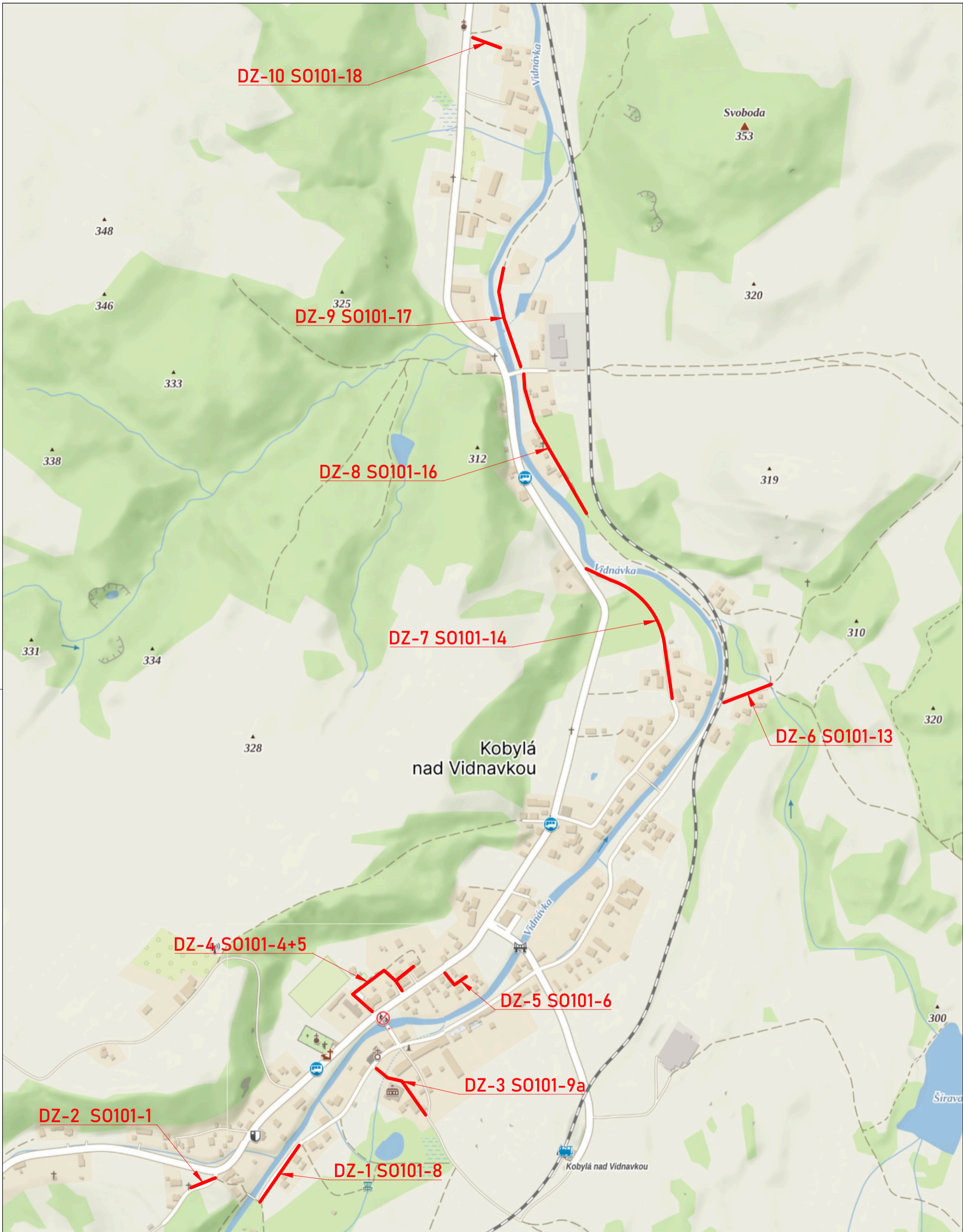

Č.j.: KRPM-39067-4/ČJ-2026-141106 - 8 situací



SOUHLASÍ

Dne 31.3.2026

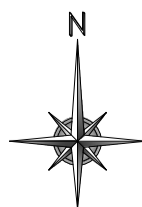
*K. Čížek*  
 KRAJSKÉ ŘEDITELSTVÍ POLICIE  
 OLOMOUCKÉHO KRAJE  
 DOPRAVNÍ INSPEKTORÁT  
 790 01 JESENÍK, MORAVSKÁ 780/4



Omezený úsek

-  A15 Navržené přechodné DZ
-  P4 Stávající svisté DZ
-  P4 Zrušené stávající svisté DZ

Autor:	Dopravní Značení Tkadleček, Grudova 4, 747 05 Opava		
Zodp. projektant:	Jan Tkadleček	<i>Jan Tkadleček</i>	IČO: 087 346 31
Vypracoval:	Jan Tkadleček	<i>Jan Tkadleček</i>	tel.: 737 351 772
Kontroloval:	Jan Tkadleček	<i>Jan Tkadleček</i>	Datum: 03/2026
Měřítko:	1:7500	Číslo zakázky:	049/2026 Formát: A3
Zadavatel:	BERKASTAV s.r.o. Nádražní 955/11, 792 01 Bruntál		
Stavba:	Oprava technické infrastruktury Obce Kobylá nad Vidnavkou - Místní komunikace		
Popis:	Přehledná situace		



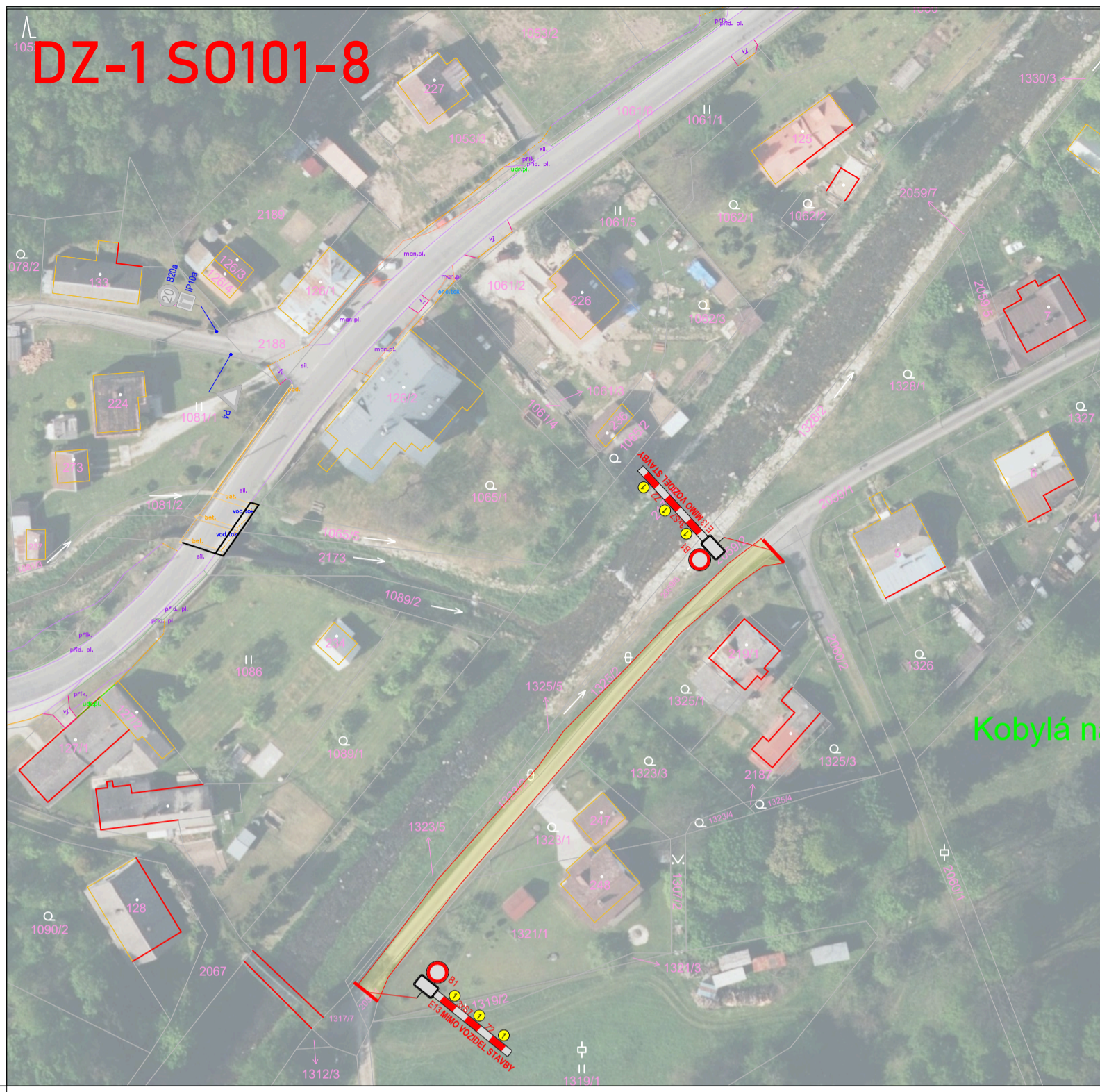

Kobylá nad Vidnavkou

Kobylá n

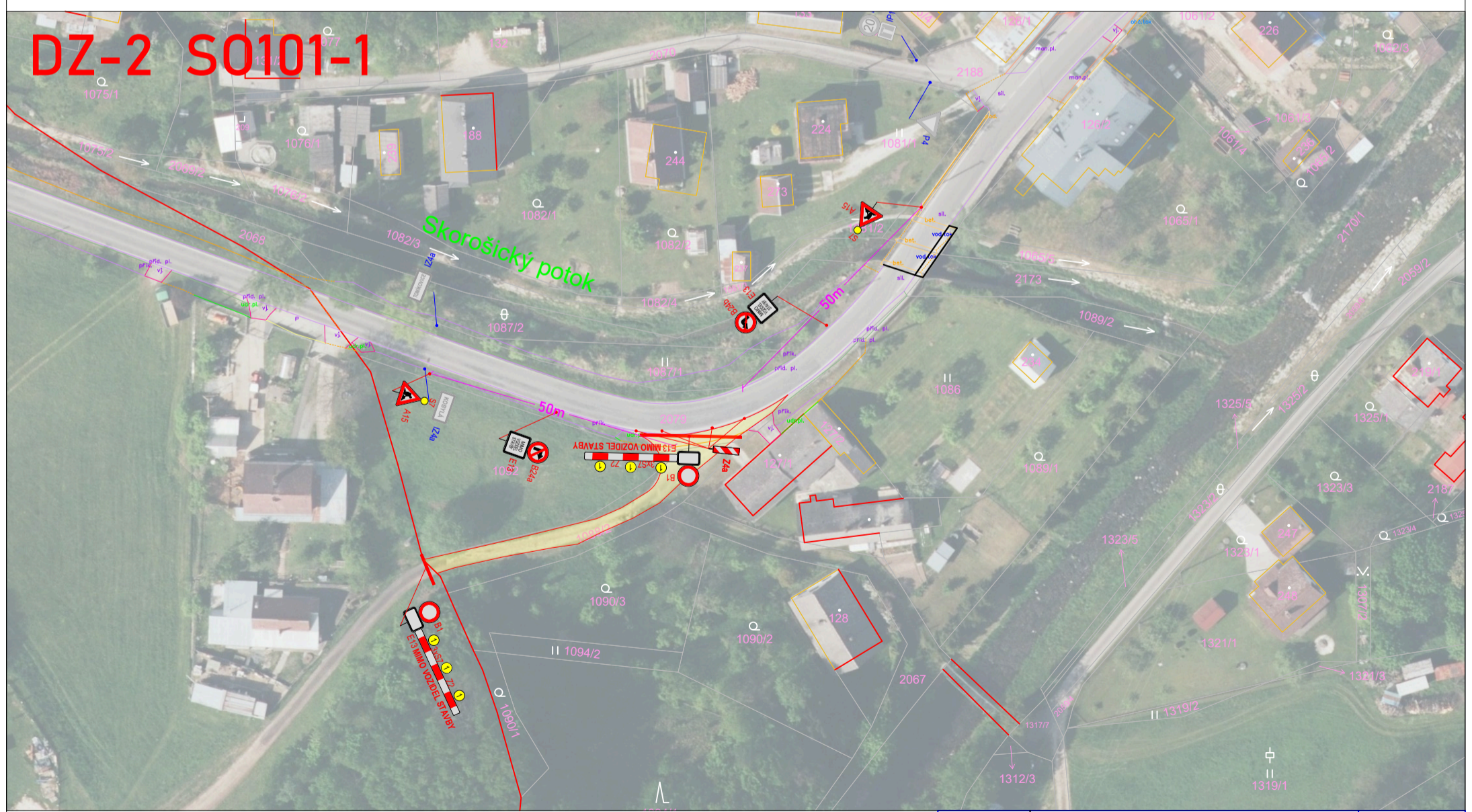

Omezený úsek

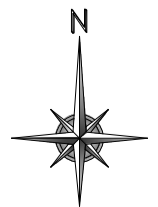

- A15 Navržené přechodné DZ
- P4 Stávající svisté DZ
- P4 Zrušené stávající svisté DZ

Autor:	Dopravní Značení Tkadleček, Grudova 4, 747 05 Opava		
Zodp. projektant:	Jan Tkadleček	<i>Jan Tkadleček</i>	IČO: 087 346 31
Vypracoval:	Jan Tkadleček	<i>Jan Tkadleček</i>	tel.: 737 351 772
Kontroloval:	Jan Tkadleček	<i>Jan Tkadleček</i>	Datum: 03/2026
Měřítko:	1:1000	Číslo zakázky:	049/2026 Formát: A3
Zadavatel:	BERKASTAV s.r.o. Nádražní 955/11, 792 01 Bruntál		
Stavba:	Oprava technické infrastruktury Obce Kobylá nad Vidnavkou - Místní komunikace		
Popis:	Úplná uzavírka MK SO 101 - 1 a SO 101 - 8		

TKADLEČEK  
Dopravní značení  
tkadlecek.cz  
znacky@tkadlecek.cz  
Výkres číslo:  
**DZ-1; 2**

# DZ-3 SO101-9a

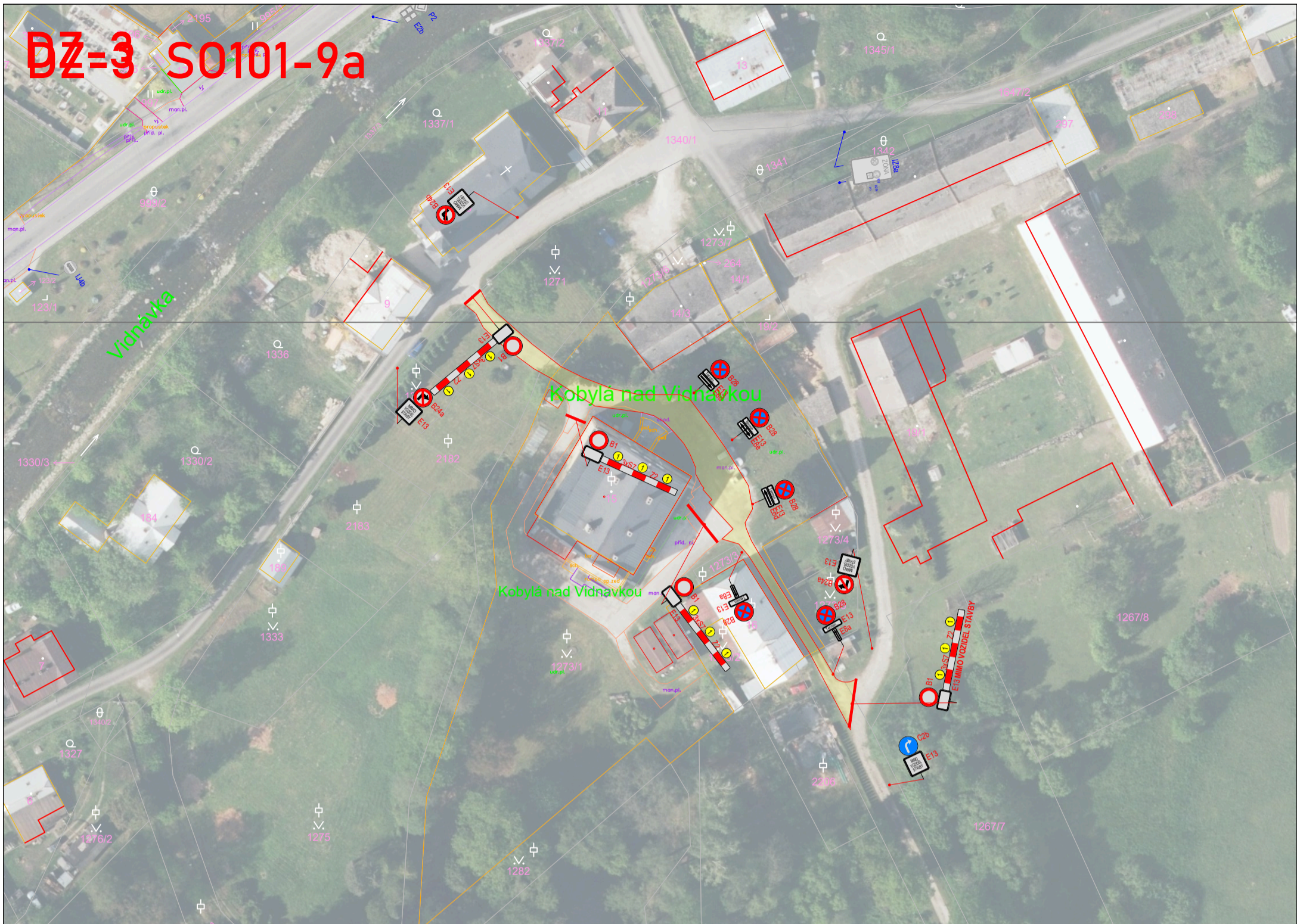

# DZ-4 SO101 - 4+5

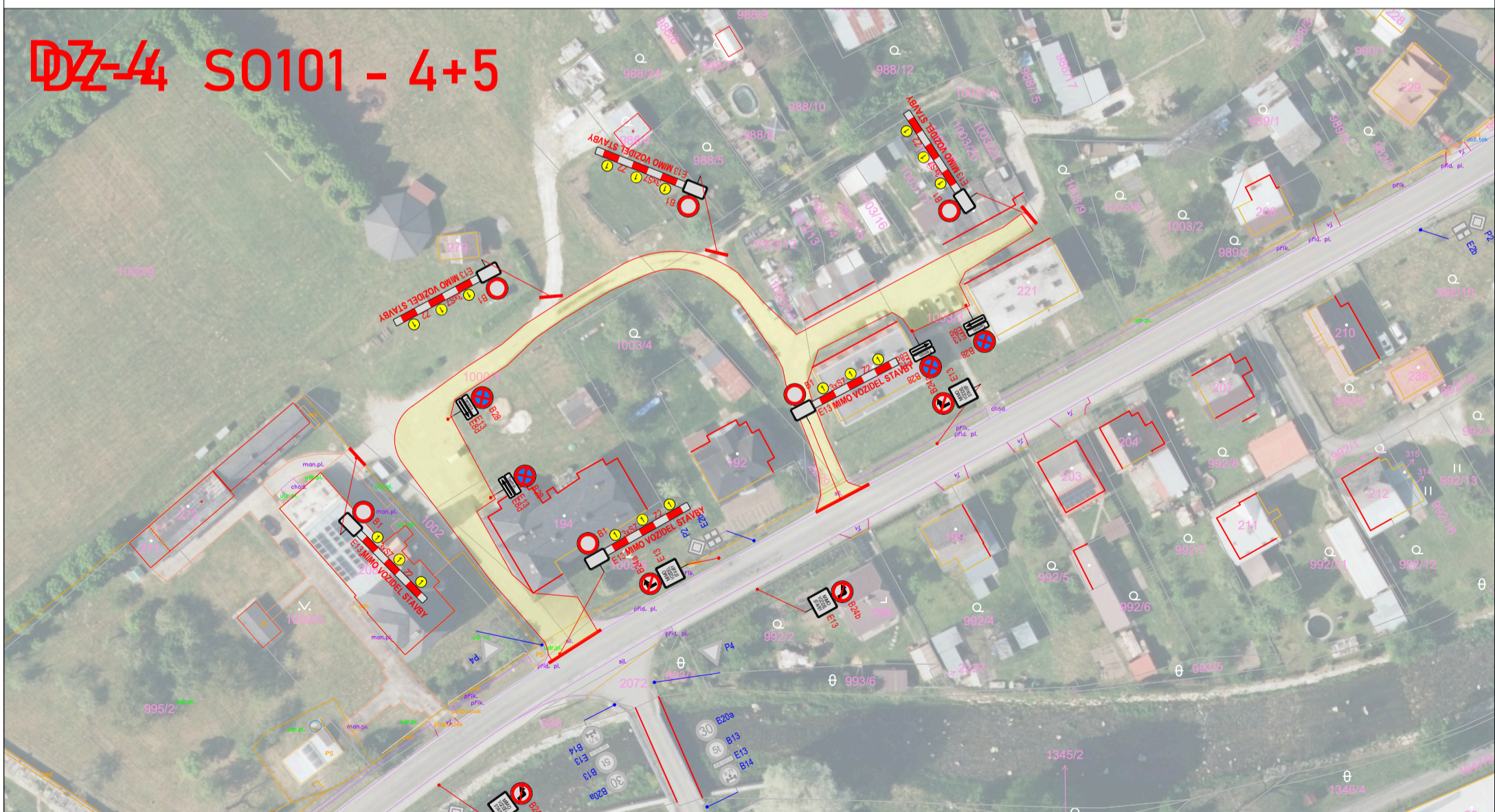

	<b>Omezený úsek</b> <span style="background-color: yellow; border: 1px solid black; display: inline-block; width: 20px; height: 10px;"></span>	Autor: Dopravní Značení Tkadleček, Grudova 4, 747 05 Opava	
	<b>A15 Navržené přechodné DZ</b>	Doplnění: <i>Tkadleček</i> IČO: 087 346 31	
<b>P4 Stávající svisté DZ</b>	Zpracoval: Jan Tkadleček <i>Tkadleček</i> tel.: 737 351 772		
<b>P4 Zrušené stávající svisté DZ</b>	Kontroloval: Jan Tkadleček <i>Tkadleček</i> Datum: 03/2026		
Měřítko: 1:1000 Číslo zakázky: 049/2026 Formát: A3		Zadávatel: BERKASTAV s.r.o. Nádražní 955/11, 792 01 Bruntál	
Stavba: Oprava technické infrastruktury Obce Kobylá nad Vidnavkou - Místní komunikace		Popis: Úplná uzavírka MK SO 101 - 9a a SO 101 - 4+5	

**TKADLEČEK**  
Dopravní značení  
tkadlecek.cz  
znacky@tkadlecek.cz  
Výkres číslo: **DZ-3; 4**

# DZ-5 S0101 - 6

# DZ-6

# DZ-6 S0101 - 13

# DZ-7





<p><b>Omezený úsek</b> <span style="background-color: yellow; border: 1px solid black; display: inline-block; width: 50px; height: 10px;"></span></p>		<p>Autor: Dopravní Značení Tkadleček, Grudova 4, 747 05 Opava</p>	
<p>Zodp. projektant: Jan Tkadleček</p>		<p>IČO: 087 346 31</p>	
<p>Vypracoval: Jan Tkadleček</p>		<p>tel.: 737 351 772</p>	
<p>Kontroloval: Jan Tkadleček</p>		<p>Datum: 03/2026</p>	
<p>Měřítko: 1:1000</p>		<p>Číslo zakázky: 049/2026</p>	
<p>Formát: A3</p>		<p>Zadavatel: BERKASTAV s.r.o. Nádražní 955/11, 792 01 Bruntál</p>	
<p>Stavba: Oprava technické infrastruktury Obce Kobylá nad Vidnavkou - Místní komunikace</p>		<p>Popis: Úplná uzavírka MK SO 101 - 6 a SO 101 - 13</p>	



 **A15 Navržené přechodné DZ**

 **P4 Stávající svisté DZ**

 **P4 Zrušené stávající svisté DZ**



**TKADLEČEK**  
Dopravní značení

tkadlecek.cz  
znacky@tkadlecek.cz

Výkres číslo:  
**DZ-5; 6**

# DZ-7 SO101 - 14

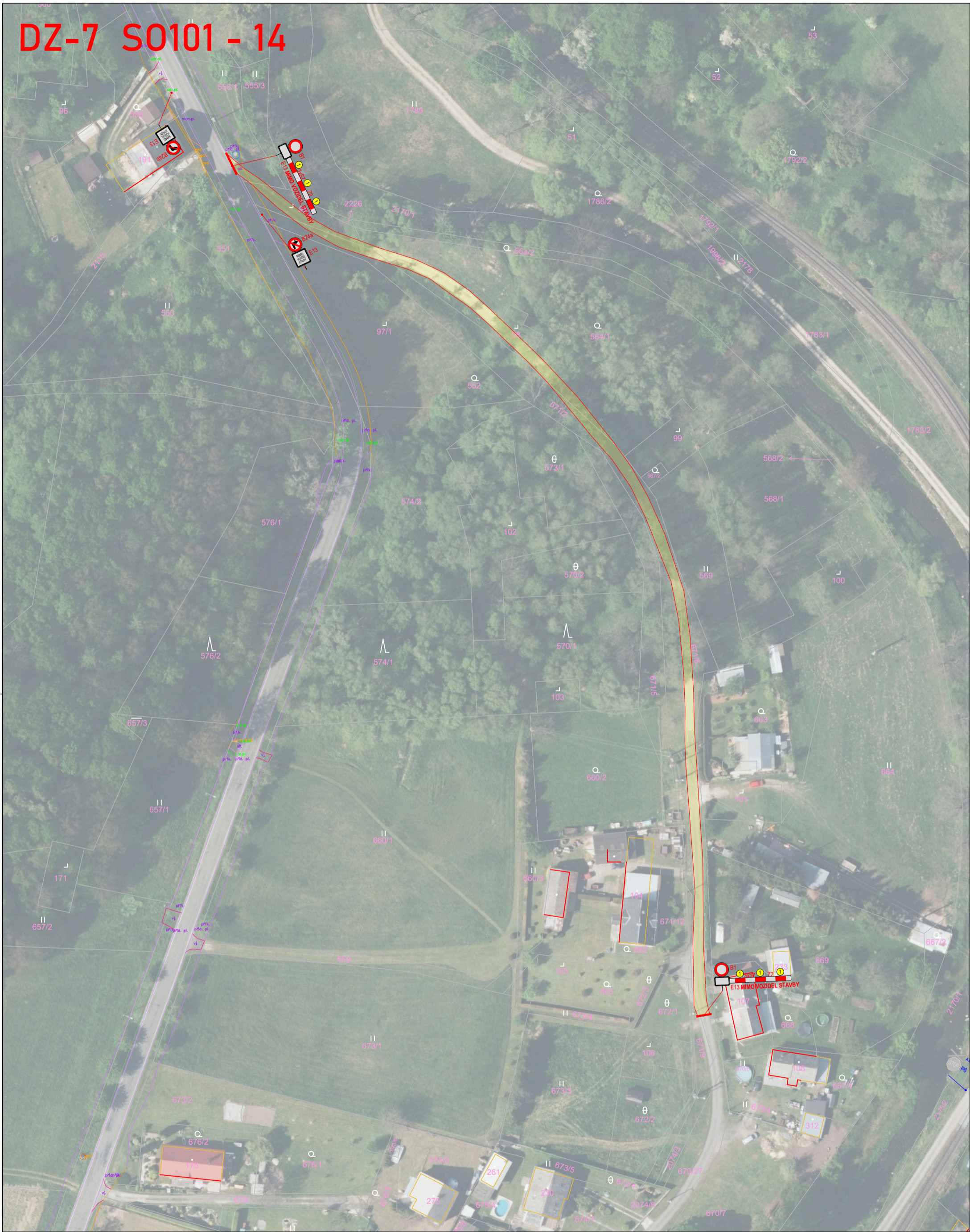

Omezený úsek

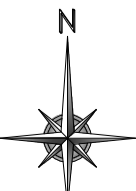
 **A15** Navržené přechodné DZ

 **P4** Stávající svisté DZ

 **P4** Zrušené stávající svisté DZ

Autor:	Dopravní Značení Tkadleček, Grudova 4, 747 05 Opava		
Zodp. projektant:	Jan Tkadleček	<i>Jan Tkadleček</i>	IČO: 087 346 31
Vypracoval:	Jan Tkadleček	<i>Jan Tkadleček</i>	tel.: 737 351 772
Kontroloval:	Jan Tkadleček	<i>Jan Tkadleček</i>	Datum: 03/2026
Měřítko:	1:1000	Číslo zakázky:	049/2026 Formát: A3
Zadavatel:	BERKASTAV s.r.o. Nádražní 955/11, 792 01 Bruntál		
Stavba:	Oprava technické infrastruktury Obce Kobylá nad Vidnavkou - Místní komunikace		
Popis:	Úplná uzavírka MK SO 101 - 14		



**TKADLEČEK**  
Dopravní značení

tkadlecek.cz  
znacky@tkadlecek.cz

Výkres číslo:  
**DZ-7**

# DZ-8 89/2 S0101 - 16

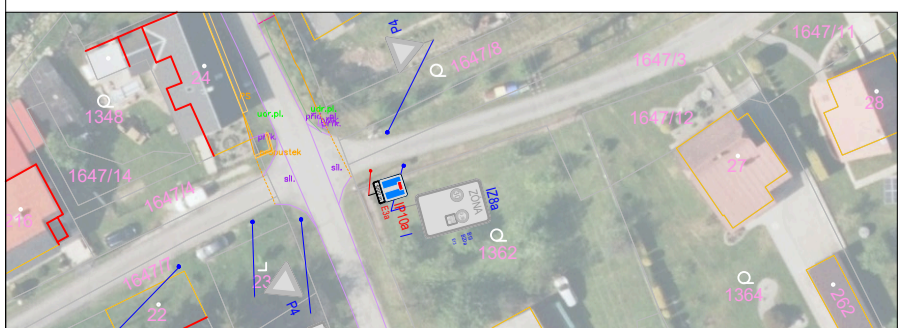
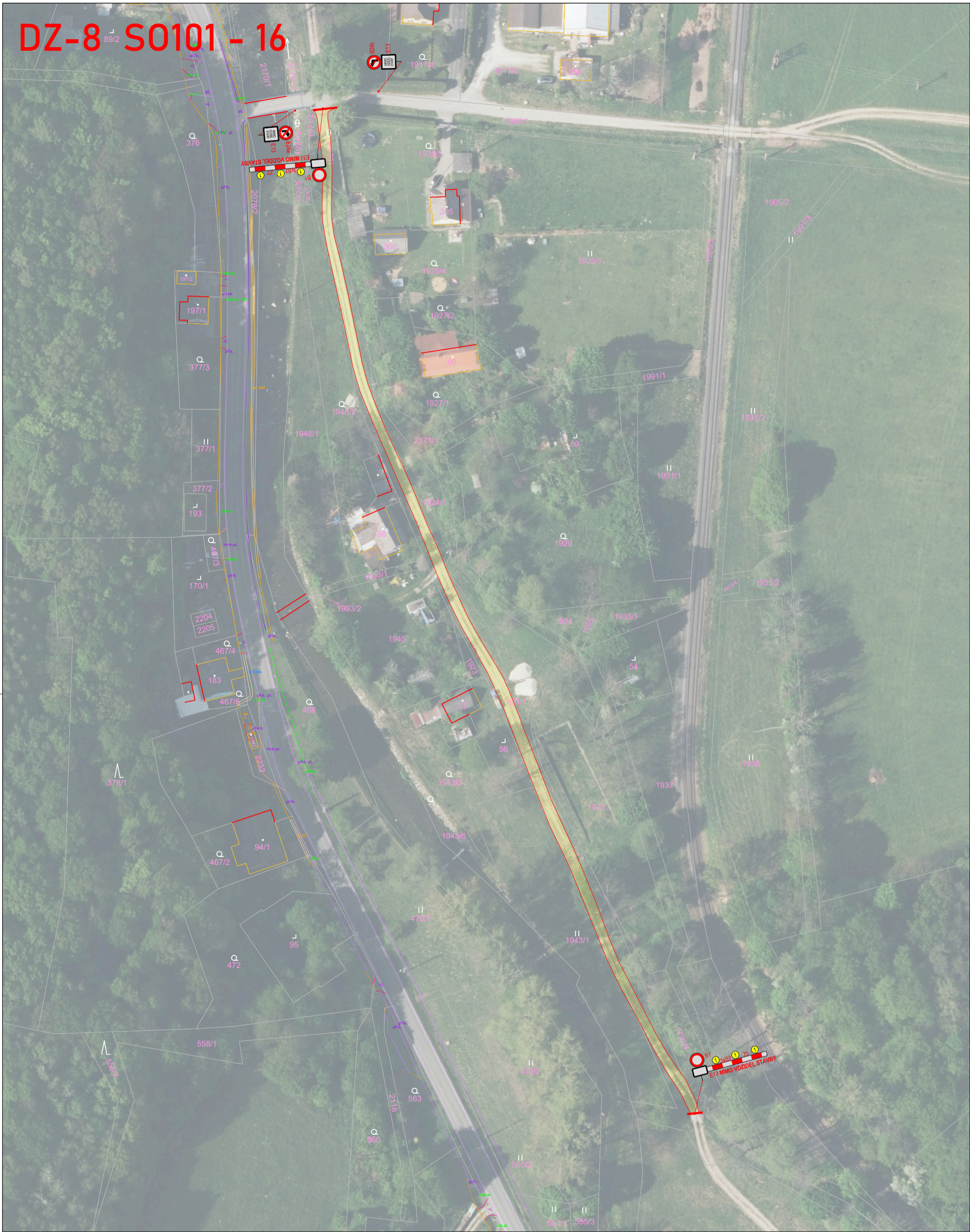

**Omezený úsek**

N

**A15 Navržené přechodné DZ**

**P4 Stávající svisté DZ**

**P4 Zrušené stávající svisté DZ**

Autor:	Dopravní Značení Tkadleček, Grudova 4, 747 05 Opava		
Zodp. projektant:	Jan Tkadleček	<i>Jan Tkadleček</i>	IČO: 087 346 31
Vypracoval:	Jan Tkadleček	<i>Jan Tkadleček</i>	tel.: 737 351 772
Kontroloval:	Jan Tkadleček	<i>Jan Tkadleček</i>	Datum: 03/2026
Měřítko:	1:1000	Číslo zakázky:	049/2026 Formát: A3
Zadavatel:	BERKASTAV s.r.o. Nádražní 955/11, 792 01 Bruntál		
Stavba:	Oprava technické infrastruktury Obce Kobylá nad Vidnavkou - Místní komunikace		
Popis:	Úplná uzavírka MK S0 101 - 16		

**TKADLEČEK**  
Dopravní značení

tkadlecek.cz  
znacky@tkadlecek.cz

Výkres číslo:  
**DZ-8**



# KATASTRÁLNÍ SITUAČNÍ VÝKRES

M 1:2000

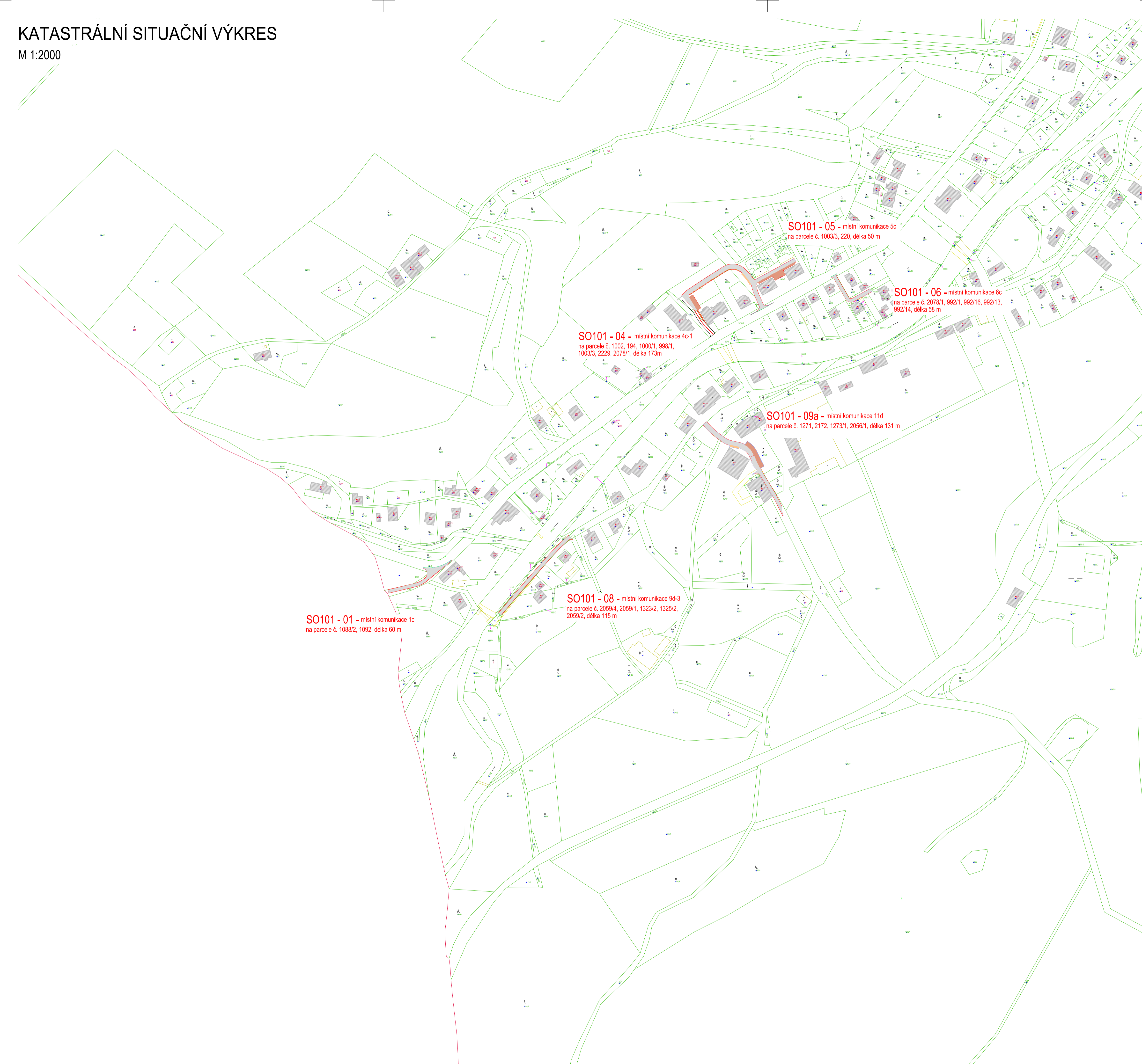

SO101 - 01 - místní komunikace 1c  
na parcele č. 1088/2, 1092, délka 60 m

SO101 - 08 - místní komunikace 9d-3  
na parcele č. 2059/4, 2059/1, 1323/2, 1325/2,  
2059/2, délka 115 m

SO101 - 04 - místní komunikace 4c-1  
na parcele č. 1002, 194, 1000/1, 998/1,  
1003/3, 2229, 2078/1, délka 173 m

SO101 - 05 - místní komunikace 5c  
na parcele č. 1003/3, 220, délka 50 m

SO101 - 06 - místní komunikace 6c  
na parcele č. 2078/1, 992/1, 992/16, 992/13,  
992/14, délka 58 m

SO101 - 09a - místní komunikace 11d  
na parcele č. 1271, 2172, 1273/1, 2056/1, délka 131 m

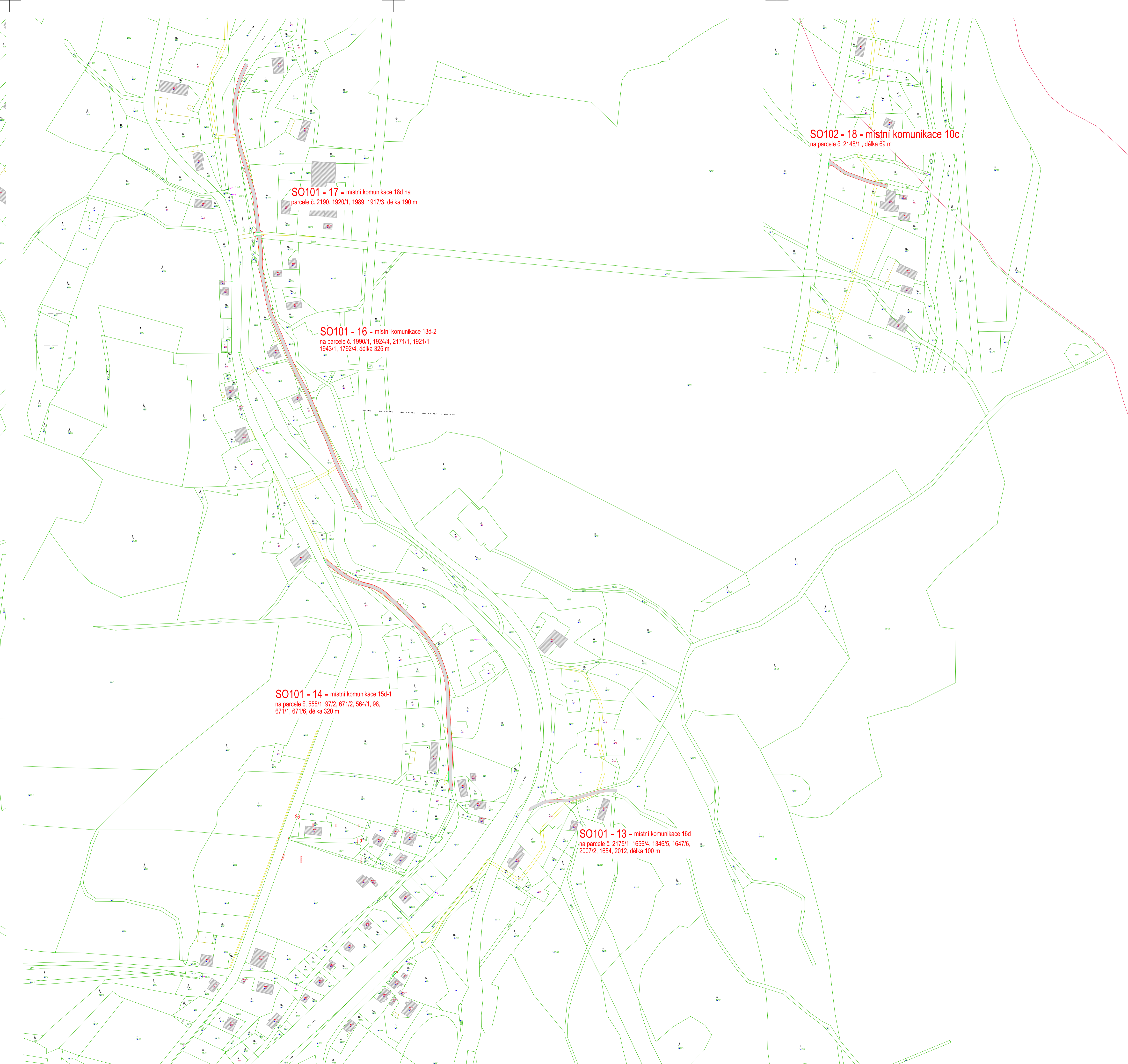

SO101 - 14 - místní komunikace 15d-1  
na parcele č. 555/1, 97/2, 671/2, 564/1, 98,  
671/1, 671/6, délka 320 m

SO101 - 16 - místní komunikace 13d-2  
na parcele č. 1990/1, 1924/4, 2171/1, 1921/1,  
1943/1, 1792/4, délka 325 m

SO101 - 17 - místní komunikace 18d na  
parcele č. 2190, 1920/1, 1989, 1917/3, délka 190 m

SO101 - 13 - místní komunikace 16d  
na parcele č. 2175/1, 1656/4, 1346/5, 1647/6,  
2007/2, 1654, 2012, délka 100 m

SO102 - 18 - místní komunikace 10c  
na parcele č. 2148/1, délka 69 m

## Seznam objektů:

- SO101 - 01 - místní komunikace 1c na parcele č. 1088/2, délka 60 m
- SO101 - 04 - místní komunikace 4c-1 na parc. č. 1002, 194, 1000/1, 998/1, 1003/3, 2229, délka 173,0m
- SO101 - 05 - místní komunikace 5c na parcele č. 1003/3, 220, 221 délka 50 m
- SO101 - 06 - místní komunikace 6c na parcele č. 992/1, 992/16, délka 58 m
- SO101 - 08 - místní komunikace 9d-3 na parc. č. 2059/4, 2059/1, 1323/2, 1325/2, 2059/2, délka 115 m
- SO101 - 09a - místní komunikace 11d na parc. č. 1271, 2172, 1273/1, 2056/1, délka 131 m
- SO101 - 13 - místní komunikace 16d na parc. 1656/4, 1346/5, 1647/6, 2007/2, 1654, 2012, délka 100 m
- SO101 - 14 - místní kom. 15d-1 na parc.č. 555/1, 97/2, 671/2, 564/1, 98, 671/1, 671/6, délka 320 m
- SO101 - 16 - místní kom. 13d-2 č. 1990/1, 1924/4, 2171/1, 1921/1, 1943/1, 1792/4, délka 325 m
- SO101 - 17 - místní kom. 18d na parcele č. 2190, 1920/1, 1989, 1917/3, délka 190 m
- SO101 - 18 - místní komunikace 10c na parcele č. 2148/1, délka 69 m

Soutěžní systém S-JTSK  
Výškový systém B.p.v.

Vedoucí projektant ING. LUBOMÍR KONVIČNÝ	Zodpovědný projektant ING. LUBOMÍR KONVIČNÝ	Vypracoval MILAN METELKA DIS.	
INVESTOR: Obec Kobylá nad Vidnávkou, Kobylá nad Vidnávkou 53, 790 65 Kobylá n.v.	ÚČEL: Projektová dokumentace pro provádění stavby	AKCE: Oprava technické infrastruktury – místní komunikace Kobylá nad Vidnávkou - ETAPA 1.	
ČÁST: KATASTRÁLNÍ SITUAČNÍ VÝKRES	ČÍSLO PÁRE: C.2	DATUM: 05/2025	FORMÁT: 24 744
		ÚČEL: DPS	ČÍSLO ZAKÁZKY: 2512
		MĚŘÍTKO: 1:2000	ČÍSLO VÝKRESU: 12000